

## Vereinsführung



Geschäftsführer  
Marcel Bemme  
Tel. 0176-30730599



Kassenwartin  
Gudrun Lion-Cloß  
Tel. 06381-8443

### Abteilungsleiter(innen)

Volleyball: Xaver Jung Tel. 06381-429644

Turnen: Eva Bartz Tel. 06381-5727

Tennis: Michael Theisinger Tel. 06381-5733

### Unsere Übungsleiter\*innen:



Alexa Veile  
017632936819



Denise Koch  
0151-21291468



Jennifer Kloß



Jörg Wilking



Margot Niebergall-Gorel



Fiona Jung



Marie Benner

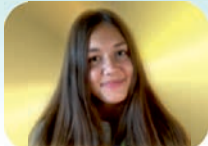

Leni Gras



Julia Schwarz

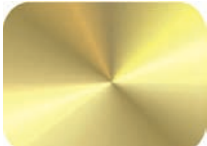

Christine Hüttenberger Marlin Müller

**-An der „Schafferwand“ sind noch Plätze frei-**

Die neue Homepage

<http://www.tvrammelsbach.de>

**Geschäftsstelle des TVR**  
Im 2. Stock vom Steinbruchmuseum (oben, rechts ums Eck)  
Öffnungszeiten: Jeden Freitag 16.30-18.30 Uhr  
Haschbacherstrasse, 66887 Rammelsbach / Tel. 06381-5433

Jetzt im  
**facebook**  
unter  
**„Turnverein 1891 Rammelsbach“**



**INFO** ■ ■

**BOARD** ■  ■

*Für einen* ■

*besseren* ■

*Durchblick*

*in UNSEREM Verein*



## Vereinsführung



1. Vorsitzender

Xaver Jung

Tel. 06381-6007312



2. Vorsitzende

Anika Zimmer

### Abteilungsleiter(innen):

Sport in Herzgruppe: Kirsten Marquardt Tel. -6006464

Leichtathletik: Anika Zimmer Tel. 017610464727

Tischtennis: Wolfram Blind Tel. 06383-925732

### Unsere Übungsleiter\*innen:



Ruth Bonnert  
06381-3501



Anna Skrzypok



Kirstin Marquardt  
06381-6006464



Anika Zimmer



Gudrun Lion-Cloß  
06381-8443



Helmut Simon  
06381-6864



Martin Beimbauer  
01522 9226159



Eva Bartz  
06381-5727



Katrin Stanietz  
015758946045



Siegrun Pracht  
06381-1708



Bettina Reimann  
06381-70286



Torsten Rudolph

## Sportangebote / Trainingszeiten

### Verantwortliche

**Montag:** 14.30 - 15.30 Uhr Turnen Seniorengruppe  
Ruth Bonnert, Inge Theiß  
16.00 - 17.00 Uhr Kinderturnen Gruppe 1  
Meggi Niebergall-Corel, Marie Benner  
17.00 - 18.00 Uhr Kinderturnen Gruppe 2  
Alexa Veile, Marie Benner  
18.00 - 20.30 Uhr Sport in Herzgruppe / Bettina  
Reimann, Siegrun Pracht, Kirsten Marquardt  
18.00 - 20.00 Uhr Sportabzeichen  
Rita Simon, Gabi Jungblut (Apr. - Okt. Gym. Kusel)

**Dienstag:** 15.00 - 16.00 Uhr Jugendtennis U18  
16.00 - 17.00 Uhr Jugendtennis Ü15  
17.00 - 18.00 Uhr Mädchen U15  
18.00 - 19.00 Uhr Juniorinnen  
Martin Beimbauer  
16.00 - 17.30 Uhr Leichtathletik 4-6 Jahre  
Gudrun Lion-Cloß / Ruth Bonnert  
17.00 - 18.30 Uhr Leichtathletik / Fiona Jung  
18.30 - 19.30 Uhr Leichtathletik in Kusel  
Jörg Wilking  
17.30 - 19.00 Uhr Tischtennisjugend  
Gudrun Lion-Cloß, Helmut Simon  
19.00 - 21.30 Uhr Tischtennisaktive / Wolfram Blind

**Mittwoch:** 19.00 - 20.30 Uhr Frauengruppe 2 / Eva Bartz

**Donnerstag:** 15.00 - 16.00 Uhr Eltern-Kind-Turnen  
Denis Koch  
16.00 - 17.30 Uhr Leichtathletik 7-9 Jahre  
Meggi Niebergall-Corel, Marie Benner  
17.30 - 19.00 Uhr Turnen für Fortgeschrittene  
Christine Hüttenberger  
19.00 - 20.00 Uhr Fitnesskurse / Eva Bartz

**Freitag:** 16.00 - 17.00 Uhr Eltern-Kind-Turnen  
Jennifer van Wasem  
17.30 - 19.30 Uhr Tischtennisjugend  
Katrin Stanietz, Torsten Rudolph  
19.30 - 22.30 Uhr Tischtennisaktive / Wolfram Blind

### In den Sommermonaten am Deich

Tennis / Michael Theisinger und Beach-Volleyball / Xaver Jung

## Vereinsbeiträge

### A. Grundbeiträge (monatlich)

- |   |        |
|---|--------|
| 01. Beitragsfrei (z.B. Ehrenmitglieder)   | -      |
| 02. Erwachsene ab dem vollendeten 18. Lebensjahr (Ausnahme siehe 03)  | 6,50 € |
| 03. Jugendliche bis zum vollendeten 18. Lebensjahr<br>"Schüler und Studenten über 18 Jahre, Wehr- und<br>Zivildienstleistende und Auszubildende     | 5,00 € |
| 04. Schüler bis zum vollendeten 14. Lebensjahr bzw.<br>"Rehasport mit Forderung<br>Ehegattenbeitrag<br>(wenn getrennte Berechnung erforderlich ist) | 3,80 € |

### Familienbeiträge (monatlich)

- |  |         |
|--|---------|
| 05. Ehepaare   | 9,00 €  |
| 06. Ehepaare mit einem Kind bis 18. Jahre  | 10,50 € |
| 07. Ein Erwachsener mit einem Kind bis 18. Jahre   | 8,00 €  |
| 08. Verminderter Schüler- oder Jugendbeitrag. Wenn<br>zwei Kinder einer Familie im Verein sind, zahlt das<br>zweite Kind.<br>(Ab dem 3. Kind sind diese Kinder beitragsfrei) | 2,00 €  |

### B. Sonderbeiträge Tennisabteilung

- |  |        |
|--|--------|
| 09. Erwachsene ab dem vollendeten 18. Lebensjahr<br>(Ausnahme siehe 12 und 14)   | 9,00 € |
| 10. Jugendliche bis zum 18. Lebensjahr, Schüler,<br>"Studenten über 18 Jahre, Wehr-Zivildienst-<br>leistende und Auszubildende | 5,00 € |
| 11. Kinder bis zum vollendeten 14. Lebensjahr  | 3,80 € |

### Familienbeiträge (monatlich)

- |   |         |
|---|---------|
| 12. Ehepaare  | 13,50 € |
| 13. Ehepaare mit Kindern bis 18. Jahre  | 15,50 € |
| 14. Ein Erwachsener mit Kindern bis 18. Jahre   | 10,50 € |
| 15. Verminderter Schüler/Jugendbeitrag, wenn zwei<br>Kinder einer Familie im Verein sind, das 3. ist<br>beitragsfrei. | 2,00 €  |

### Rehasportbeiträge

- |  |                    |
|--|--------------------|
| 16. Sonderbeiträge für Mitglieder d. Herzsportgruppe<br>Eheleute | 18,00 €<br>27,00 € |
| 17. Krebsnachsorge<br>Eheleute                                   | 12,00 €<br>18,00 € |
| 18. Eheleute Herzsport und Krebsnachsorge                        | 25,00 €            |

### C. Seniorenbeiträge

- |  |         |
|--|---------|
| 19. Seniorenbeitrag ab dem 60. Lebensjahr          | 5,50 €  |
| 20. Seniorenehepaare                               | 8,00 €  |
| 21. Seniorenbeitrag ab dem 60. Lebensjahr (Tennis) | 7,50 €  |
| 22. Senioren-Familienbeitrag ab 60 Jahre (Tennis)  | 11,50 € |